LE MOULIN REND HOMMAGE À JEAN-PAUL COMTESSE

Trois manifestations sont prévues en octobre au Moulin de Bevaix à l'occasion du nonantième anniversaire de Jean-Paul Comtesse, écrivain, né et vivant à Bevaix, lauréat 2004 du Prix Alpes-Jura décerné par l'Association des écrivains de langue française.

Mercredi 2 octobre à 20 heures: ***Viens maintenant, viens… L'éternel féminin un désir flamboyant des lieux de la présence de Dieu***. Nous entrerons dans l'œuvre de Jean-Paul Comtesse, en duplex avec lui depuis sa maison, avec un de ses amis le pasteur Jean-Pierre Roth. Une occasion de le remercier d'avoir plongé l'acte d'écrire dans celui de l'amour. La femme est au centre de son œuvre. Cela ne signifie pas qu'il n'y a qu'elle. Elle se promène, chemine et dans la vie et dans des paysages précis. Elle s'attire des ennuis, se laisse séduire. Elle s'offre et se reçoit. Elle donne aux mots toute leur saveur, à l'écriture sa destinée. Son corps s'émeut son cœur conduit à Dieu. Elle est en somme la bien-aimée de l'auteur.

Mercredi 23 octobre à 20 heures: La comtesse de Die, femme troubadour. Épouse du seigneur Guillaume de Poitiers, belle poétesse provençale, elle s'énamoura du seigneur Raimbaut d'Orange et fit sur lui maintes bonnes chansons. En août 1888 une statue fut inaugurée en son honneur dans la ville de Die. Un cabaret poétique animé par Jean-Pierre Roth et Claude Wannenmacher.

Vendredi 25 et samedi 26 à 20 heures, dimanche 27 octobre à 17 heures: Le Trin-na-Niole. Spectacle théâtral consacré à la création d'une courte pièce, écrite en 2002 par Jean-Paul Comtesse, qui relate, à travers le récit de deux jeunes gens, les mystères de cette maison villageoise habitée autrefois par une vieille dame infirme et son fils, ancien légionnaire…

Réservations au 079 274 21 36 (répondeur)

Plus de détails dans les pages suivantes

./.

L'Aristoloche
Moulin de Bevaix
Chemin du Moulin
2022 Bevaix (port)

Mercredi 23 octobre à 20 heures
HOMMAGE À JEAN-PAUL COMTESSE

LA COMTESSE DE DIE

PORTRAIT D'UNE DAME DU TEMPS JADIS

Cabaret poétique d'après
Jean-Paul Comtesse

avec
Jean-Pierre Roth
Claude Wannenmacher
Véronique Vuillemin Ramsbacher

Bar à disposition dès 19h30 – Collecte

Stationnement : port de Bevaix

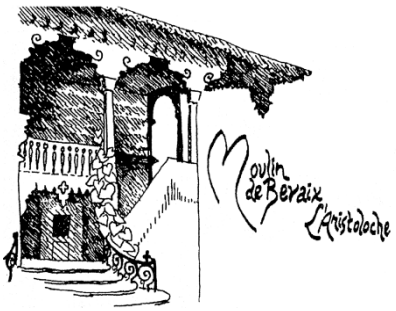

L'Aristoloche
Moulin de Bevaix
Chemin du Moulin
2022 Bevaix (port)

25 et 26 octobre à 20 heures
27 octobre à 17 heures
HOMMAGE À JEAN-PAUL COMTESSE

LE TRIN-NA-NIOLE

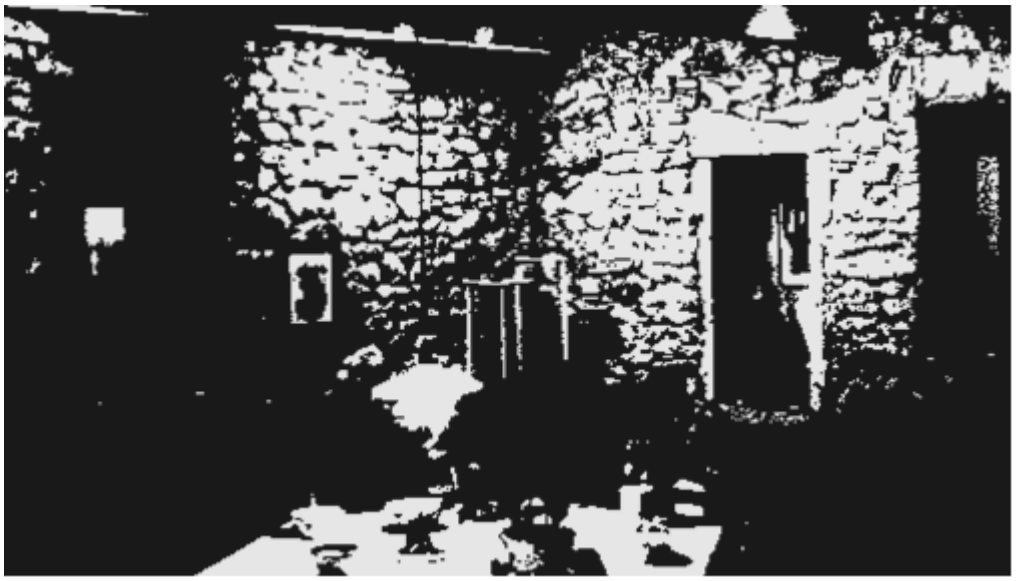

Monologues en un acte avec
Huguette Rizzoli
Véronique Vuillemin Ramsbacher
Jacques et Claude Wannenmacher

en première partie, extraits du spectacle
du 400e anniversaire du temple

Bar à disposition dès 19h30 - Collecte

Stationnement : port de Bevaix

Réservations au n° 079/274 21 36 (répondeur)